



การไฟฟ้าส่วนภูมิภาค
PROVINCIAL ELECTRICITY AUTHORITY

เลขที่ ก.๓.กพส.(ปบ) ๒๑๑๒ /๒๕๖๒
ชื่อผู้รับ นายภักดิ์พงษ์ วงษ์พันธุ์ชา
ชื่อผู้ส่ง นายวัชร บัวทอง

Switching Deadline

วันที่ 31 ก.ค. 62

วันที่ ๒๕ กรกฎาคม ๒๕๖๒
ตำแหน่ง อ.ก.ปบ.(ก.๓)
ตำแหน่ง ร.ก.(ท) ปฏิบัติงานแทน ผจก.กฟอ.กำแพงแสน

ด้วยการไฟฟ้า อ.กำแพงแสน จะขอตัดไฟเพื่อปฏิบัติงาน เพื่อตัดต้นไม้คร่อมสายแรงสูง สถานีไฟฟ้า ก.กำแพงแสน ตาม
แผนผังสังเขปแนบ จำนวน ๑ แผ่น ดังนี้

ที่	พีดเตอร์	วัน/เดือน/ปี	ตั้งแต่เวลา	ถึงเวลา	ลักษณะงานที่ปฏิบัติ/บริเวณ	จาก	ถึง	ผู้ควบคุมงาน
๑.	TMU05	2 ส.ค. 62	09.00 น.	15.00 น.	ติดตั้ง SF6 จุดแบ่งแดน ตรงข้ามสุวรรณภูมิออกคิด	Dis ชั่วคราว วัดสี่แยก เจริญพร	DE ตรงข้ามแยก รางปลาหน้า	นายศักดิ์รินทร์ จิตติชานนท์ พงษ.๖. โทร.081-9429896
๒.	TMU04	2 ส.ค. 62	09.00 น.	15.00 น.		จุดตัด DE วัดคาปาน	DE ตรงข้ามแยก รางปลาหน้า	
๓.								
๔.								

พื้นที่ที่มีผู้ใช้ไฟได้รับผลกระทบ(ไฟดับ) ม.๔ ต.หนองกระทุ่ม, วัดสี่แยกเจริญพร, หนองหนองกระทุ่ม

ผู้ประสานงานการดับไฟ ชื่อ นายศักดิ์รินทร์ จิตติชานนท์ ตำแหน่ง พงษ.๖ โทร ๐๘๑-๙๔๒๙๘๙๖

พื้นที่ ที่ขอตัดไฟปฏิบัติงานมีสายเคเบิลใยแก้วนำแสงของ กฟผ. (หากมีโอกาสชำระ ผศส.กรส.(ก.๓) จะไปตรวจสอบก่อนปฏิบัติงาน)

๑. มีสายเคเบิลใยแก้วนำแสง ๑.๑ มีโอกาสชำระ ๑.๒ ไม่มีโอกาสชำระ
๒. ไม่มีสายเคเบิลใยแก้วนำแสง

Signature

(นายวัชร บัวทอง)
ร.ก.(ท) รักษาการแทน
ตำแหน่ง ผจก.กฟอ.กำแพงแสน

๒๕ ก.ค. ๒๕๖๒

ส่วนรับแผนกควบคุมการจ่ายไฟ (ผคฟ.) กฟอ.๓

เรียน อ.ก.ปบ.(ก.๓)

ผคฟ. ทิจารณาแล้วเห็นควร

อนุมัติให้ดับไฟตามคำขอ ๑, ๒ พีดเตอร์ TMU04, 5 จาก DDE ๖๓๓๒๓๒๓๒ ถึง Dis ๖๓-วัดสี่แยกเจริญพร

ในวันที่ ๒ ส.ค. ๖๒ ตั้งแต่เวลา ๙.๐๐ น. ถึง ๑๕.๐๐ น. ตามใบสั่งทำสวิชชิ่งเลขที่ 1068/62

อนุมัติให้ดับไฟตามคำขอ พีดเตอร์ จาก ถึง

ในวันที่ ตั้งแต่เวลา น. ถึง น. ตามใบสั่งทำสวิชชิ่งเลขที่

พนักงานศูนย์ นาย วัชร บัวทอง ประสานงานการขอตัดไฟกับ นายศักดิ์รินทร์ จิตติชานนท์

Signature
(นายวัชร บัวทอง)

ส่วนรับผู้อนุมัติ

๒111

ที่ ก.๓ กปบ.(คฟ.)

เรียน ผจก. กฟอ.กพส.

อ.ก.บข.(ก.๓), อ.ก.ว.ว.(ก.๓)

อนุมัติ และแจ้ง จป. เพื่อตรวจสอบความปลอดภัย

พร้อมทั้งลงข้อมูลแจ้งแผนดับไฟลงใน www.pea.co.th

Signature
(นายเอกชัย หังสุวรรณ) ๒0 ก.ค. 2562

ร.ก.ปบ.(ก.๓) ปฏิบัติงานแทน อ.ก.ปบ.(ก.๓)

ขั้นตอนการสวิชชิ่ง 1 แผ่น
แผนผังแนบ 1 แผ่น

ผจก. (สถานี)

เพื่อทราบ และจัดพนักงานเข้าปฏิบัติงานร่วมกับศูนย์ฯ นครปฐม

ตั้งแต่เวลา น. เป็นต้นไป จนกว่างานจะแล้วเสร็จ

ใบสั่งทำสวิตชิง

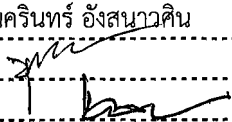
1. สถานที่ทำงาน	จุดแบ่งแดนตรงข้าม สุวรรณภูมิออคิต (TMU4)				
2. กำหนดวันที่ทำงาน	2 ส.ค. 62	ระหว่าง	09.00 น.	ถึง	15.00 น.
3. ผู้ขอทำงาน	กพอ.กพส.	งานที่ทำ	ติดตั้ง SF6	ตามใบขอปฏิบัติงาน	1068
4. เตรียมการสวิตชิงโดย	นายนครินทร์ อังสนาวคิน			วันที่	29 กรกฎาคม 2562
5. ตรวจสอบสวิตชิงโดย				วันที่	29 ก.ค. 62
6. อนุมัติสวิตชิงโดย				วันที่	30 ก.ค. 62
7. สั่งทำสวิตชิงโดย	1. นายสิทธิชัย, นายอนุสรณ์, นายมโนช 2. นายสถาพร, นายธนิต, นายณัฐกาญจน์, นายสามารถ 3. นายกฤษณะศักดิ์, นายขุนทอง, นายนครินทร์, นายพนิต			(กะ1 00.00 น. - 08.00 น.) (กะ2 08.00 น. - 16.00 น.) (กะ3 16.00 น. - 24.00 น.)	

ที่	รหัสอุปกรณ์	สภาพอุปกรณ์ ปกติก่อน ดำเนินการ	ดำเนินการ	เวลา	ผู้ดำเนินการ	ผู้สั่งการ	หมายเหตุ
1	ตรวจสอบ อุปกรณ์ก่อน Switching						
2	TMUBR-04	Normal	Nonreclosing		TMU		R -
3	TMUBR-05	Normal	Nonreclosing		TMU		R -
4	-เมื่อพร้อมดับไฟเวลา 09.00 น.						
5	Dis ชค. TMU05	สับ	ปลด(ใช้โหดบัสเตอร์)		กพส.		DIS วัดสีแยกเจริญพร
6	แจ้งหน่วยงานให้ โหลดโหด และทำการ ปลด DDE บริเวณ วัดดาปาน แบบมีไฟได้						
7	เมื่อหน้างานปลด DDE บริเวณ วัดดาปาน แล้วเสร็จ						
8	-แจ้งพื้นที่ไฟดับให้ผู้ควบคุมงานทราบ						
9	แจ้งผู้ควบคุมงานให้ ทดสอบไฟ ถ้าไม่มีไฟให้ Short Ground จุด G1 ชื่อ เวลา.....น.						
10	แจ้งผู้ควบคุมงานให้ ทดสอบไฟ ถ้าไม่มีไฟให้ Short Ground จุด G2 ชื่อ เวลา.....น.						
11	TMUBR-04	Nonreclosing, ALT	Normal		TMU		R -
12	TMUBR-05	Nonreclosing, ALT	Normal		TMU		R -
13	-แจ้งพื้นที่ไฟดับให้ผู้ควบคุมงานทราบ และทำงานได้						
*** สิ้นสุด Switching ช่วงแรก ***							
14	-เมื่อผู้ควบคุมงานแล้วเสร็จ ให้ตรวจสอบ SF6 ติดตั้งใหม่ ให้อยู่สถานะ OPEN และล๊อคคาน						
15	TMUBR-04	Normal	Nonreclosing		TMU		R -
16	TMUBR-05	Normal	Nonreclosing		TMU		R -
17	แจ้งผู้ควบคุมงานให้ ปลด Short Ground จุด G1 ชื่อ เวลา.....น.						
18	แจ้งผู้ควบคุมงานให้ ปลด Short Ground จุด G2 ชื่อ เวลา.....น.						
19	เมื่อพร้อมจ่ายไฟ						
20	Dis ชค. TMU05	ปลด	สับ		กพส.		DIS วัดสีแยกเจริญพร
21	แจ้งหน่วยงานให้ เชื่อม DDE บริเวณ วัดดาปาน แบบมีไฟได้						
22	เมื่อหน้างานเชื่อม DDE บริเวณ วัดดาปาน แล้วเสร็จ						
23	ย้ายโหด TMU05 บางส่วน ไปจ่ายไฟจาก TMU04						
24	SF6 ติดตั้งใหม่	ปลด,ล๊อคคาน	สับ		กพส.		SF6 ตรงข้ามสุวรรณภูมิออคิต (TMU04)
25	Dis ชค. TMU05	สับ	ปลด(ใช้โหดบัสเตอร์)		กพส.		DIS ดึงข้ามถนนแยกรางกระเบา
26	TMUBR-04	Nonreclosing, ALT	Normal		TMU		R -
27	TMUBR-05	Nonreclosing, ALT	Normal		TMU		R -
*** สิ้นสุด Switching ทั้งหมด ***							

สถานการณ์จ่ายไฟตอนปฏิบัติงาน

2 สิงหาคม 2562

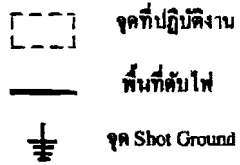

KSA 06
KSA 08

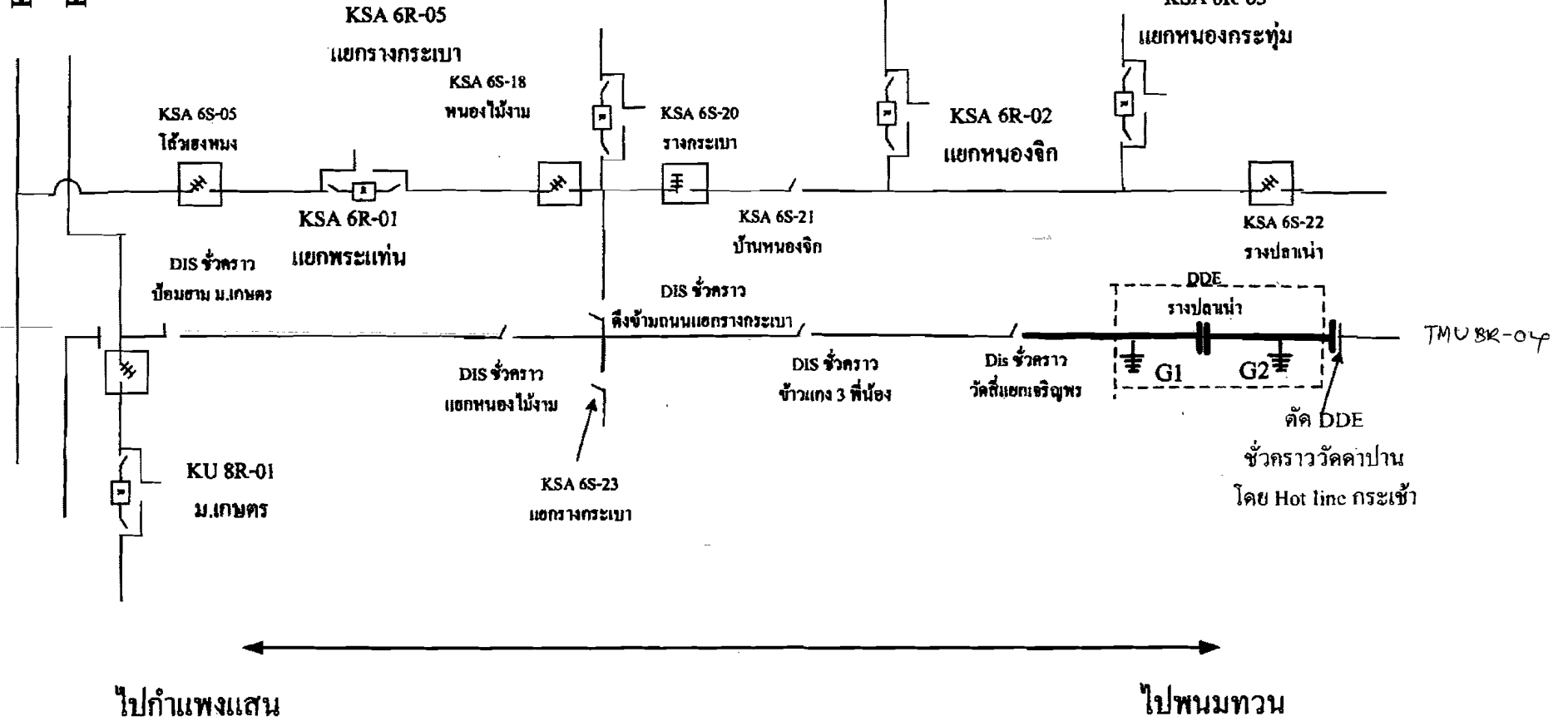

TMU 8R-04

ไปกำแพงแสน

ไปพนมทวน